

**COMUNE DI FOLIGNO**

**PNRR - MISSIONE 5, COMPONENTE 2 - MISURA 2 - INVESTIMENTO
2.1 - FINANZIAMENTO U.E. NEXT GENERATION EU - "INVESTIMENTI
IN PROGETTI DI RIGENERAZIONE URBANA VOLTI A RIDURRE
SITUAZIONI DI EMARGINAZIONE E DEGRADO SOCIALE".
PROGETTAZIONE ESECUTIVA, DIREZIONE LAVORI, MISURA,
CONTABILITA', COORDINAMENTO DELLA SICUREZZA E DELLA
SALUTE IN FASE DI PROGETTAZIONE ED ESECUZIONE AI SENSI
DEL D.LGS. 81/2008, ASSISTENZA AL COLLAUDO E ATTIVITA'
CONNESSE PER LA REALIZZAZIONE DELL'INTERVENTO
" IL PARCO DEL FIUME TOPINO "**

COMMITTENTE:

Comune di Foligno
Servizio Programmazione e Sviluppo Economico
Area Governo del Territorio

DIRIGENTE:

Arch. Anna Conti

R.U.P.:

Ing. Massimo Di Mario

C.I.G.:

948224541D

C.U.P.:

C69J21016740001

PROGETTAZIONE:

Arch. Andrea Pochini

Arch. Viviana Baiocco

Arch. Lucia Marchi

Arch. Anna Giovi - Giovane professionista

GEOLOGIA:

Dott. Geol. Nello Gasparri

COORDINATORE DELLA SICUREZZA IN FASE DI PROGETTAZIONE ED ESECUZIONE:

Geom. Andrea Farnelli

OGGETTO:

PROGETTO ESECUTIVO

TITOLO ELABORATO:

Documentazione fotografica

ELABORATO NUMERO:

20

SCALA:



A²A srl
Engineering

Servizi di Architettura e Architettura del paesaggio

Sede Legale: via Balbo, 35 - 60044 Fabriano (AN) -

Sede Operativa: via Settevalli,11 - 06129 Perugia (PG)

C.F. e P.I. 02852540422 - Tel. 075 5011565 e-mail: staff@studioa2a.it - pec: studioa2a@pec.it



SGA
Studio Geologi Associati

SGA Studio Geologi Associati

Via XX Settembre, 76 - 06121 Perugia (PG)

Tel. 075 5721231 - e-mail: info@studiogeologiassociati.eu

Arc+S&C
STUDIO DI ARCHITETTURA

Arch. Anna Giovi

Studio Archs & CO

pec: annagiovi@archiworldpec.it

3					
2					
1					
0	Giugno 2023	Emissione	Arch. Anna Giovi	Arch. Andrea Pochini	Ing. Massimo Di Mario
REV.	DATA	DESCRIZIONE MODIFICA	REDATTO	APPROVATO	AUTORIZZATO

COD. PROGETTO					COD. DOCUMENTO		REV.	FOGLIO		DATA	
1	5	4	4	a	1544ADOCFOT20		0	0	DI	6	19 GIUGNO 2023

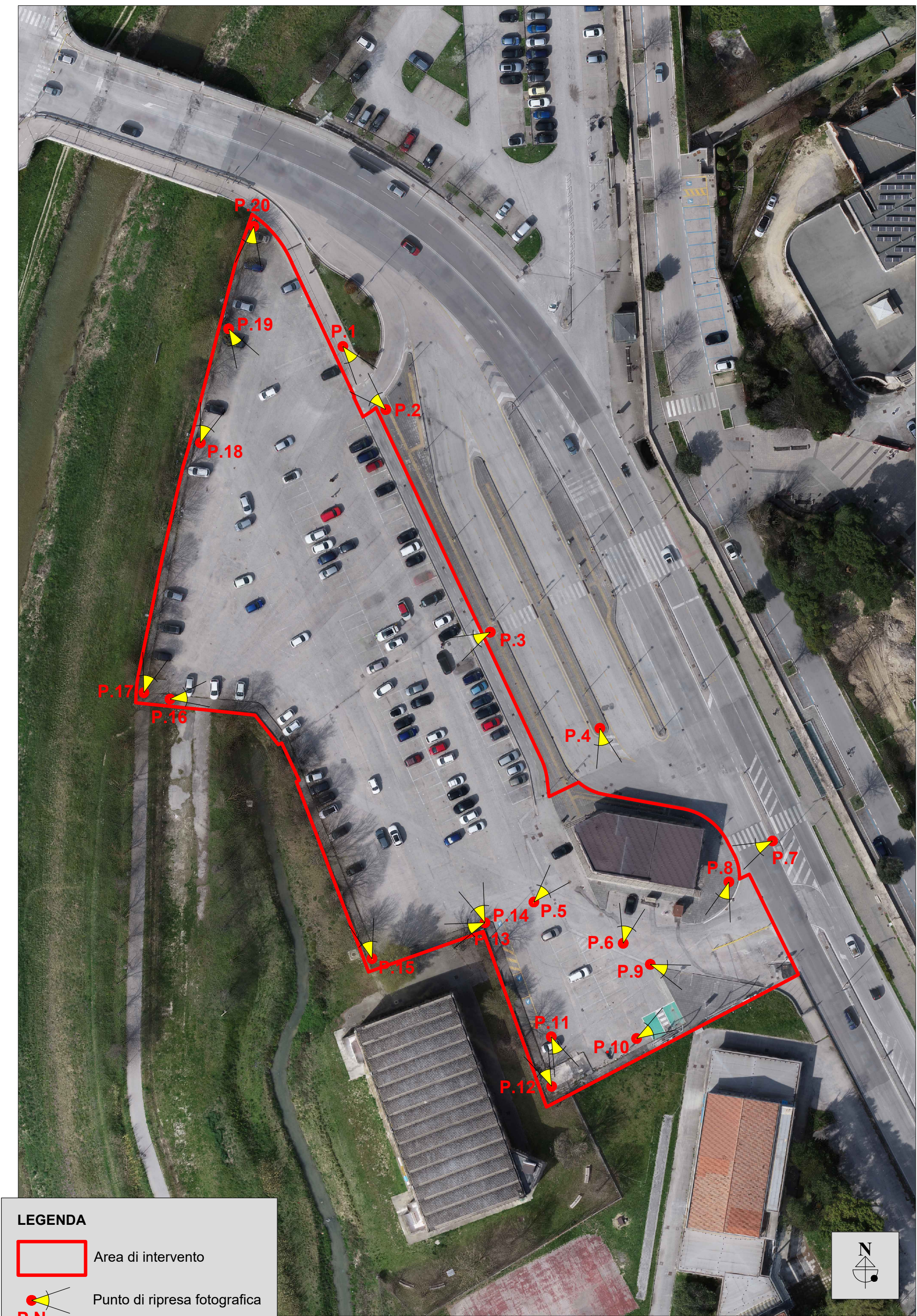



P.1 – Foto dal percorso ciclopedonale di via *Fratelli Bandiera*, a nord-ovest dell'area di intervento: sulla sinistra le corsie dedicate alla sosta autobus e sulla destra il parcheggio del *Plateatico*



P.2 – Foto dal percorso ciclopedonale di via *Fratelli Bandiera*, a nord-ovest dell'area di intervento in direzione del Ponte Nuovo: sulla sinistra il parcheggio del *Plateatico*

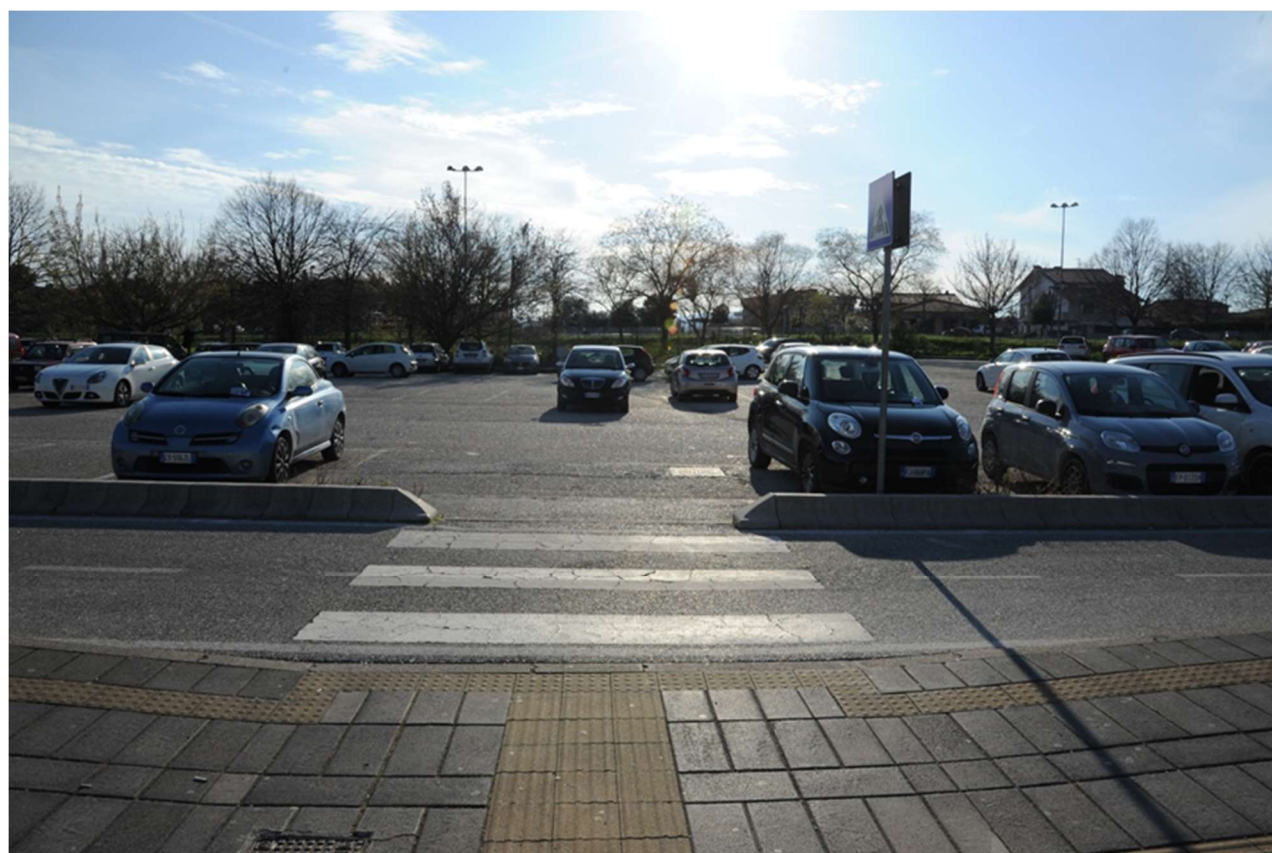

P.3 – Foto dall'area sosta autobus verso la zona centrale del parcheggio del *Plateatico*



P.4 – Foto dall'area sosta autobus: vista del prospetto nord della palazzina servizi



P.5 – Foto dal parcheggio del *Plateatico*: vista del prospetto ovest della palazzina servizi



P.6 – Foto dal parcheggio del *Plateatico*: vista del prospetto sud della palazzina servizi



P.7 – Foto da via *Fratelli Bandiera*: vista del prospetto est della palazzina servizi



P.8 – Foto dal marciapiede antistante alla palazzina servizi verso *Largo Giovanni Falcone Paolo Borsellino* e il Polo scolastico



P.9 – Foto da Largo Giovanni Falcone Paolo Borsellino verso via Fratelli Bandiera



P.10 – Foto da Largo Giovanni Falcone Paolo Borsellino nei pressi delle aree di ricarica auto elettriche verso le mura storiche di via Fratelli Bandiera



P.11 – Foto da Largo Giovanni Falcone Paolo Borsellino verso il Polo scolastico



P.12 – Foto da Largo Giovanni Falcone Paolo Borsellino verso le attuali aree sosta per disabili e il parcheggio del Plateatico



P.13 – Foto da *Largo Giovanni Falcone Paolo Borsellino* verso il *Canale dei Molini*, sulla sinistra la palestra *Porta Todi*



P.14 – Foto dall'interno del parcheggio del *Plateatico* in direzione di *Ponte Nuovo*



P.15 – Foto nei pressi della recinzione di delimitazione con il *Canale dei Molini*



P.16 – Foto dalla recinzione di delimitazione ovest con vista sulla congiunzione con il percorso ciclabile esistente che costeggia il *fiume Topino*